



BA.01  
Grundriss EG



**BAUANTRAG**

PROJEKT  
Attenweiler Wohnhäuser  
Neubau MFH mit 18 WE,  
Fahrradgarage

Flst.Nr. 1083/17 + 1083/18 +  
1083/24  
Weiherblick, Attenweiler

Planstand 03.04.2025 | DIN A1  
Maßstab 1:100

BAUHERRSCHAFT  
Franz Walser Holzbau  
Sägmühlweg 9  
88427 Bad Schussenried  
07583/40000

PLANVERFASSER  
Jochen Frank  
Sägmühlweg 9  
88427 Bad Schussenried  
07583/40000



**PROJEKT**

Neubau MFH mit 18 WE,  
Fahrradgarage

Flst.Nr. 1083/17 + 1083/18 +  
1083/24  
Attenweiler

Planstand 03.04.2025 | DIN  
Master A3 Querformat  
Maßstab 1:100

**BAUHERRSCHAFT**

Franz Walser Holzbau  
Sägmühlweg 9  
88427 Bad Schussenried  
07583/40000

**PLANVERFASSER**

Jochen Frank  
Sägmühlweg 9  
88427 Bad Schussenried  
07583/40000



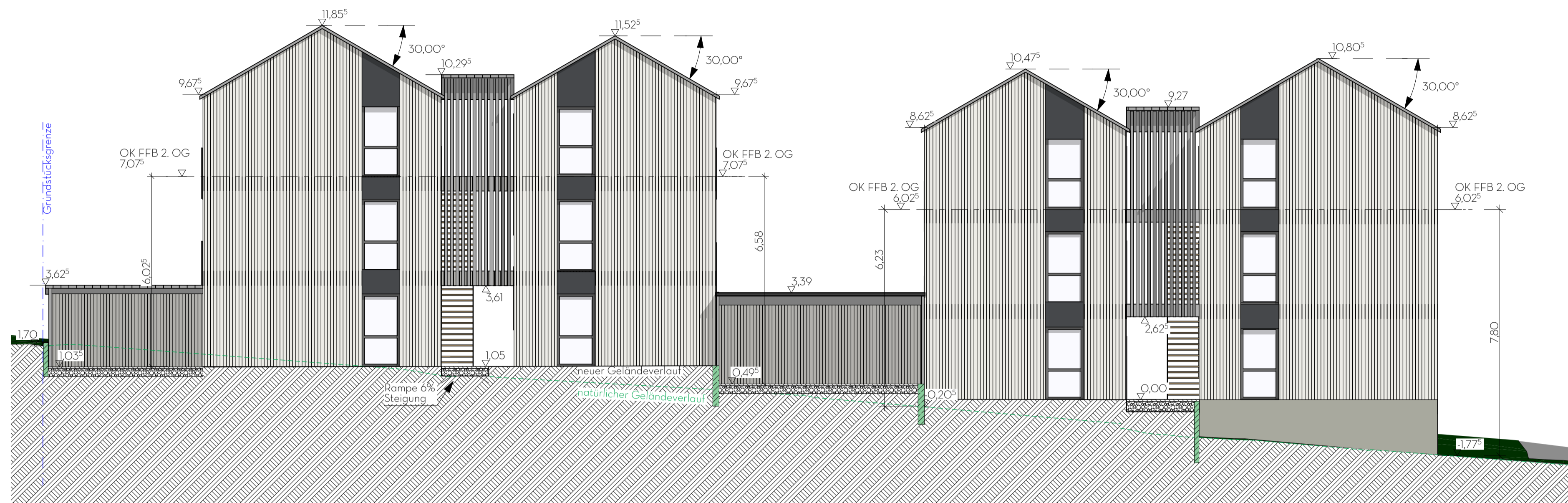

A-06

Ansicht Nord Haus 2 u. 3

1:100



A-07

Ansicht Ost Haus 3

1:100



A-05

Ansicht Süd Haus 2 u. 3

1:100



A-08

Ansicht West Haus 3

1:100

BA.08  
Ansichten\_02  
 **Franz  
Walser  
Holzbau**

**BAUANTRAG**

PROJEKT  
Attenweiler Wohnhäuser  
Neubau MFH mit 18 WE,  
Fahrradgarage  
Flst.Nr. 1083/17 + 1083/18 +  
1083/24  
Weiherblick, Attenweiler  
Planstand 14.10.2024 | DIN A1  
Maßstab 1:100  
Aktzeichen: 51-V24/O301

BAUHERRSCHAFT  
Franz Walser Holzbau  
Sägmühlweg 9  
88427 Bad Schussenried  
07583/40000

PLANVERFASSER  
Jochen Frank  
Sägmühlweg 9  
88427 Bad Schussenried  
07583/40000

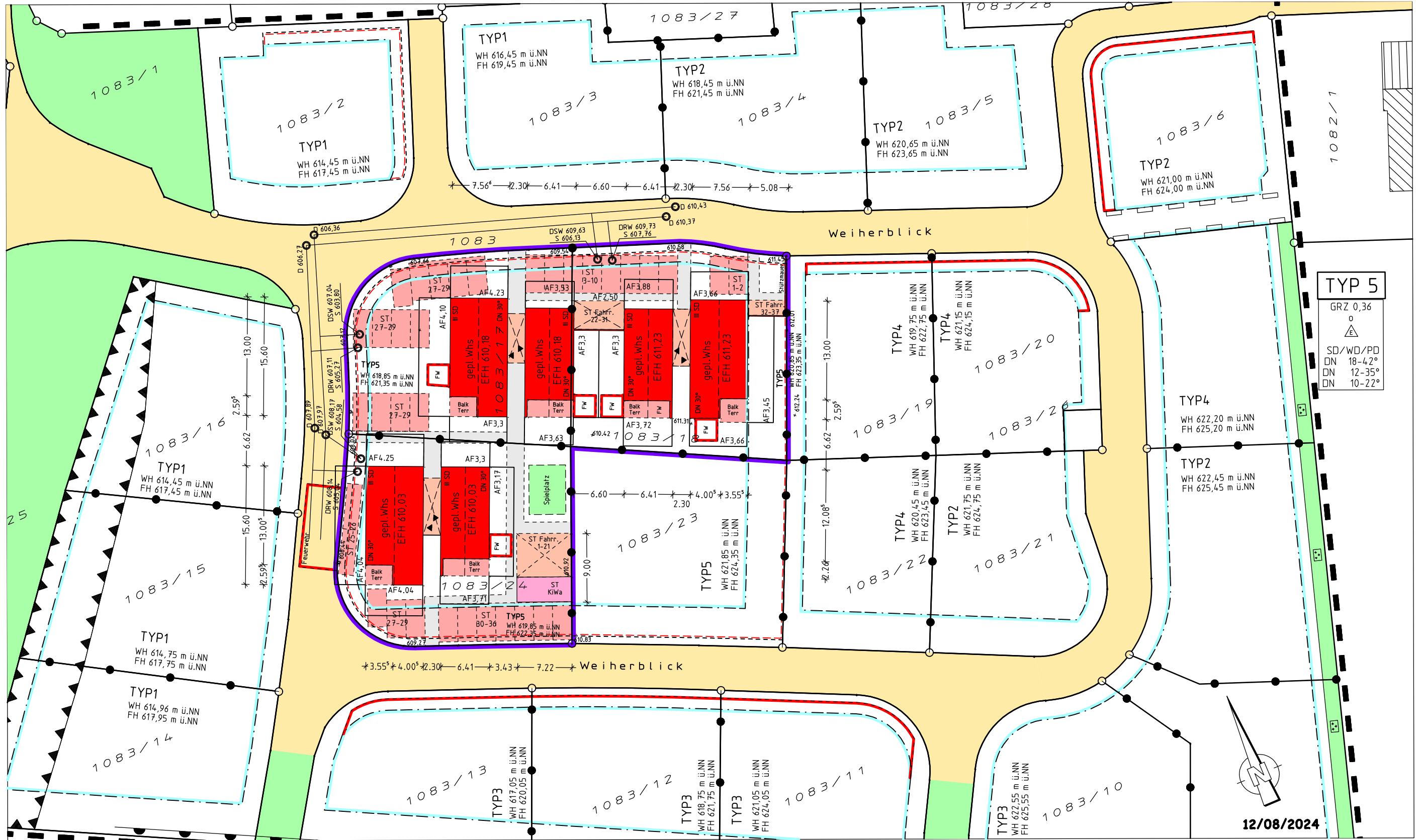

12/08/2024

Maßstab 1:500  
Die Übereinstimmung des zeichnerischen Teils mit dem Liegenschaftskataster wird bestätigt

LANDKREIS Biberach  
GEMEINDE Attenweiler  
GEMARKUNG Attenweiler

Ingenieurbüro + Vermessungsbüro  
**N. Fetscher**  
Dipl.Ing.(FH)  
Wilhelm-Röntgen-Str.11  
88524 Uttenweiler  
ib-fetscher@gmx.de  
Fon: 07374/1441

